

Landkreis: Heilbronn
 Gemeinde: Cleebronn
 Gemarkung: Cleebronn

Lageplan

zeichnerischer Teil
 zum Bauantrag (§4 LBOVVO)

GE/E2	TH 4,5m FH 9,0m
0,8	
0	SD/WD 30-35°

- Deckblatt -

- Abstandsflächenplan -



Die geplanten Wandhöhen ergeben mit Faktor 0,125 Abstandsflächen von < 2,50m.

Evtl. unterirdische Versorgungsleitungen und dgl. sind dem Planfertiger nicht bekannt und im vorliegenden Plan nicht enthalten.

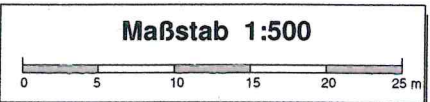

Höhenangaben im Neuen System
 Koordinatensystem: Gauß-Krüger-Koordinaten

Der Plan ist urheberrechtlich geschützt. Vervielfältigung nur mit Zustimmung des Planerstellers.
 Plan: 2020-02-05 Deckblatt veränAusf Lageplan BV Schellenhauer

ARZL gefertigt: Deckblatt
 Untergruppenbach, 05.02.2020

Käser Ingenieure
 Vermessung · Stadtplanung
 Beratende Ingenieure
 Info@kaeser-ingenieure.de
 www.kaeser-ingenieure.de

Käser Ingenieure GmbH + Co. KG
 Hintere Straße 18, 70734 Fellbach
 Tel.: 0711 / 95 79 59 - 0 Fax: - 30
 Kirchstraße 5, 74199 Untergruppenbach
 Tel.: 07131 / 58 23 0 - 0 Fax: - 26

Öffentlich bestellte Vermessungsingenieure
 Dipl.-Ing. (FH) Helmut Käser
 Amtsitz: Fellbach
 Dipl.-Ing. Matthias Käser
 Amtsitz: Untergruppenbach

Unsere Ingenieurbüros in Ihrer Nähe:
 Fellbach, Holzgerlingen, Lauffen a. N., Plüderhausen, Schwäbisch Hall, Untergruppenbach

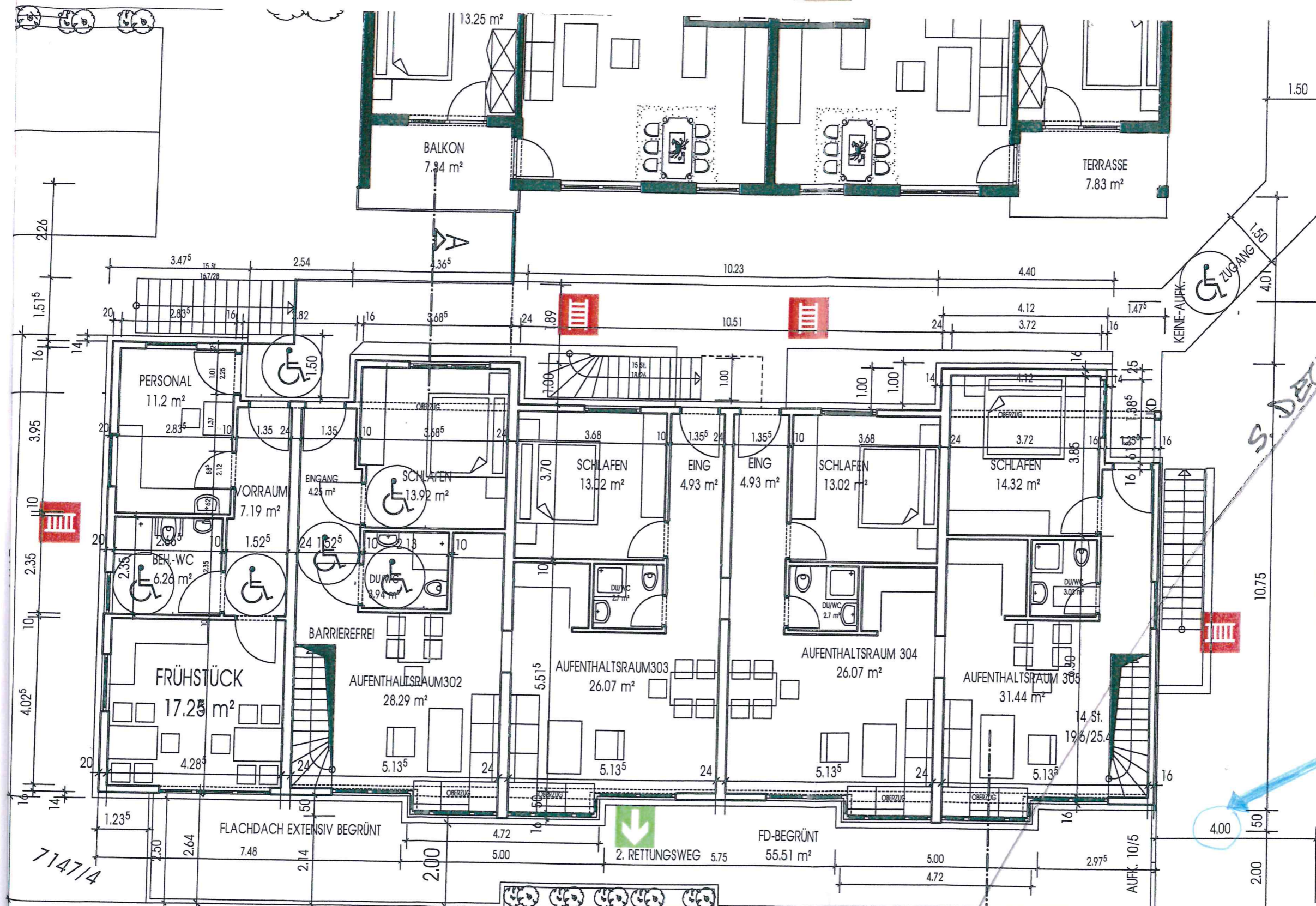

S. DECK BLATT

VERÄNDERTE AUSFÜHRUNG

PROJEKT
ERWEITERUNG
GÄSTEHAUS
WESTSTRASSE

BAUHERR

TITEL
ERDGESCHOSS

MASSTAB 1:100	PLAN NR 2
PROJEKT-NAMEN SCHELL_OST_8_AZ	PROJEKT-NUMMER 0317

*bisher:
4,00m*

4.00

BEST. GARAGE
FBH=267.30

BEST. GARAGE

FBH 267.50

714714

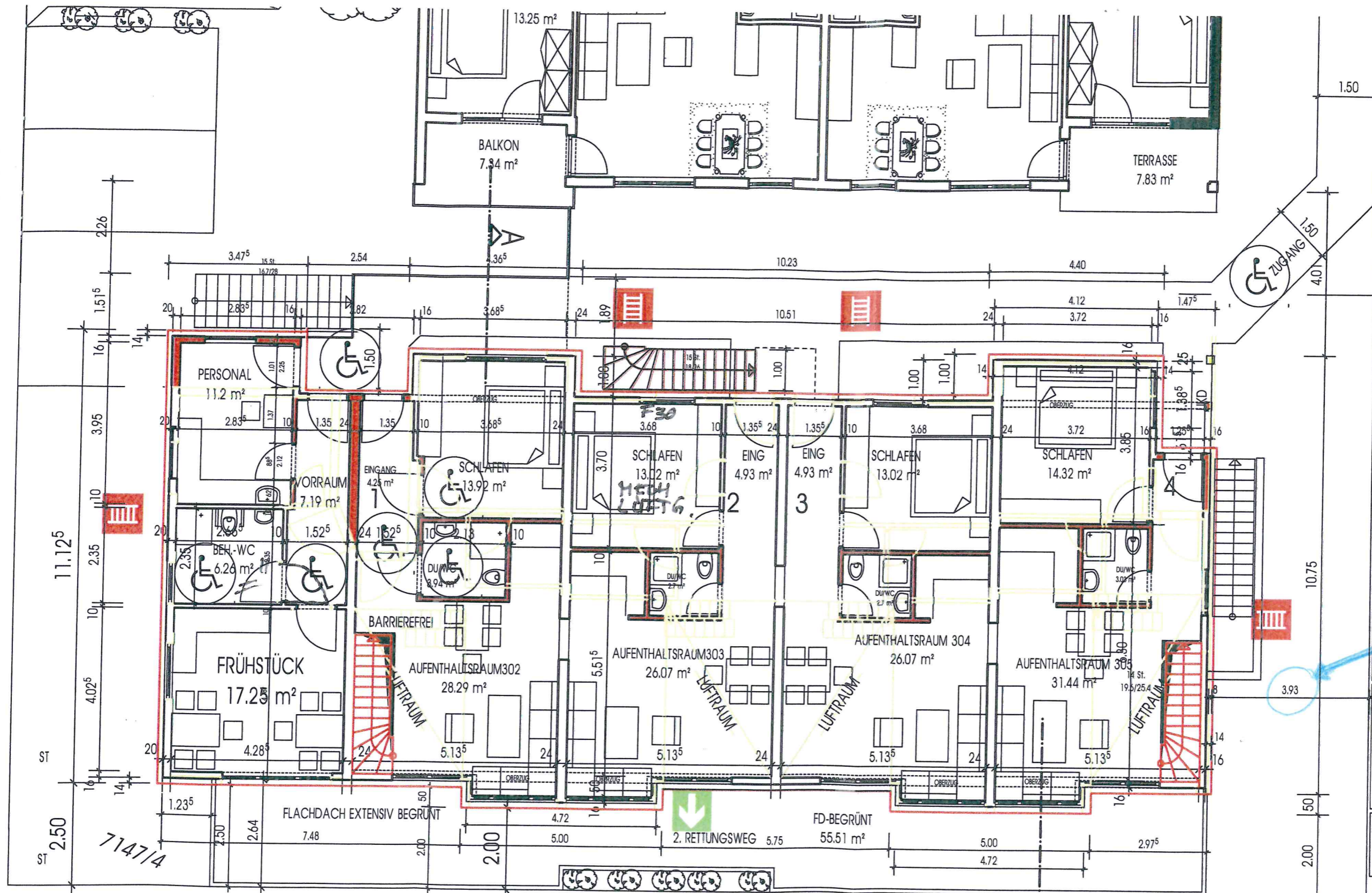

DECKBL. VERÄNDERTE AUSFÜHRUNG

PROJEKT
ERWEITERUNG GÄSTEHAUS WESTSTRASSE

TITEL
ERDGESCHOSS

MABSTAB 1:100
 PLAN NR. 2

PROJEKT-NUMMER 0317
 SCHELL_OST_8_AZ

11.12⁵

ST

ST 2.50

7147/4

*neu:
3,93m*

BEST. GARAGE
 FBH=267.30

FBH 267.50

MABSTAB	1:100	PLAN NR.	2
PROJEKT-NUMMER	0317	SCHELL_OST_8_AZ	